

LUNDI 12 JUIN 2017

« Carrousel des instruments »

Découverte en 6 ateliers de 6 grandes familles d'instruments (bois, cuivre, claviers, percussions, cordes, musiques actuelles)

(Ateliers organisés par l'équipe des professeurs de musique de l'école Municipale de Musique de Saverne)

Ecole Municipale de Musique de Saverne de 9h 15 à 11h15



« Rencontre chorale des collèges »

Chant et musique instrumentale sur le thème

« *Y'a un truc dans l'air* »

avec la participation des chorales des collèges de Bouxwiller, Saverne « Les Sources » et Poincaré

Salle Barrault de l'Espace Rohan

Représentation scolaire : 14h30

Représentation tout public : 20h



MARDI 13 JUIN 2017

« Carrousel des instruments »

Découverte en 6 ateliers de 6 grandes familles d'instruments (bois, cuivre, claviers, percussions, cordes, musiques actuelles) (Ateliers organisés par l'équipe des professeurs de musique de l'école Municipale de Musique de Saverne)

Ecole Municipale de Musique de Saverne de 9h 15 à 11h 15



« **Ecoles qui chantent** » : rencontre chantante de 450 enfants qui interpréteront un répertoire commun travaillé avec leurs enseignants et les musiciens intervenants de la Communauté de Communes de la Région de Saverne (Christine Thomas, Raphaële Meyer, Lucile Kopff, Virginie Chipot).

L'accompagnement instrumental sera réalisé par un ensemble de professeurs de l'Ecole Municipale de Musique de Saverne (Juliette Bertrand, Natacha Petrova, Evelyne Rudolf, Yanick Giuliani, Cécilia Bouchet-Ferrier)

Salle Barrault de l'Espace Rohan

9h30 (1^{ère} séance) et 14h15 (2^e séance)



« **Remise des prix du Concours du Printemps de l'écriture 2017** » pour les écoles de la circonscription de Saverne **Château des Rohan (Salle Marie-Antoinette) - 17h**

MERCREDI 14 JUIN 2017

« Histoire de Muses »

Restitution du projet mené dans la classe de CM2 de Mme Laurent de Hohengoeft sous la direction de 2 artistes strasbourgeoises : Emmanuelle Zanfonato et Fabienne Delude

Salle Saint Laurent de Wasselonne

Représentation scolaire : 10h 15

Représentation tout public : 20h



« Spectacle d'enfants »

« **Les extrarrestres** » CM2 bil

« **Le placard maudit** » CM1 bil

Spectacles théâtraux présentés par les élèves des classes de CM1 et CM2 bilingues de Mmes Kolb et Michalski (école élémentaire « Les Sources » de Saverne)

Château des Rohan (Salle Marie-Antoinette) - 9h 15



JEUDI 15 JUIN 2017

« **Ecoles qui chantent** » : rencontre chantante de 450 enfants qui interpréteront un répertoire commun travaillé avec leurs enseignants et les musiciens intervenants de la Communauté de Communes de la Région de Saverne (Christine Thomas, Raphaële Meyer, Lucile Kopff, Virginie Chipot).

L'accompagnement instrumental sera réalisé par un ensemble de professeurs de l'Ecole Municipale de Musique de Saverne (Juliette Bertrand, Natacha Petrova, Evelyne Rudolf, Yanick Giuliani, Cécilia Bouchet-Ferrier)

Salle Barrault de l'Espace Rohan

9h30 (1^{ère} séance) et 14h15 (2^e séance)



Chants allemands, expos de classe verte "Auf den Spuren der Kunst"... "sur les traces de l'Art"

Sur des thèmes liés aux Chants, à l'architecture, à la musique, aux sciences, à la géographie, aux voyages, à la culture

Classes de Mmes Lux et Bahl CE1/CE2 de Mme Picquendar CE2, de tous les élèves bilingues du CP au CM2 de l'école élémentaire du Centre de Saverne

Château des Rohan (Salle Marie-Antoinette) - 17h



VENDREDI 16 JUIN 2017

« **Ecoles qui chantent** » : rencontre chantante de 450 enfants qui interpréteront un répertoire commun travaillé avec leurs enseignants et les musiciens intervenants de la Communauté de Communes de la Région de Saverne (Christine Thomas, Raphaèle Meyer, Lucile Kopff, Virginie Chipot).

L'accompagnement instrumental sera réalisé par un ensemble de professeurs de l'Ecole Municipale de Musique de Saverne (Juliette Bertrand, Natacha Petrova, Evelyne Rudolf, Yanick Giuliani, Cécilia Bouchet-Ferrier)

Salle Barrault de l'Espace Rohan 9h30



« **Seinbourg souviens toi** » : spectacle avec les élèves de l'école primaire de Steinbourg sous la direction artistique de Patrice Zolt

Place de la Mairie 21h 30
(spectacle aussi le 17 et 18 juin)

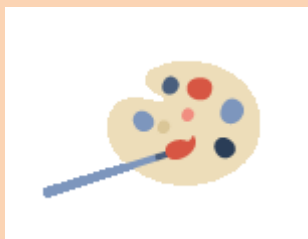

EXPOSITIONS PERMANENTES

(Du 12 juin au 16 juin 2017)

« *Nous sommes 27+1* »

Exposition de peintures autour du projet « Nous sommes 27+1 » sous la conduite de l'artiste peintre *Bahdgé*

Thème : l'Union Européenne

352 toiles exposées dont 28 de l'artiste

Classes bilingues de Mme Guyenot et de M. Huck (Ecole Elémentaire du Centre de Saverne)

Classe de M. Lafond (Ecole élémentaire du Centre de Saverne)

Classe de Mme Bender (Ecole élémentaire du Centre de Saverne)

Clis de Mme Berthon (Ecole élémentaire du Centre de Saverne)

Classe de Mmes Fassel et Reinbolt (Ecole élémentaire du Centre de Saverne)

Classe de Mmes Eichenlaub et Barthel (Ecole élémentaire du Centre de Saverne)

Classe de Mme Jacob (Ecole élémentaire de Dettwiller)

Classe de Mmes Barthel et Meier (Ecole primaire d'Otterswiller)

Classe de Mme Fallacara (Ecole primaire d'Otterswiller)

Classe de Mme Finck (Ecole élémentaire de Furchhausen)

Classe de Mmes Limbach et Wurmser (Ecole primaire de Neuwiller)

Classe de M. Hell (Ecole élémentaire de Neuwiller)

Au Musée archéologique du Château des Rohan

« *Diaporama* »

Brochettes de photos autour de projets menés sur le thème de 27+1 »

Classes de CM2 de Mmes Guyenot, Bender, et de M. Huck et Lafond et la classe Ulis de Mme Berthon de l'école élémentaire du Centre de Saverne

Au Musée archéologique du Château des Rohan

« *Le chemin de la fraternité* »

Grande tenture (travail plastique en tissu) sur le thème de la fraternité

Classes de CM2 et de classe Ulis de l'école élémentaire du Centre de Saverne sous la conduite de Danielle Mathieu

Dans le hall de l'entrée principale du Château des Rohan



**Inspection de l'Education Nationale
de Saverne**

SEMAINE DES ARTS ET DES CULTURES A L'ECOLE



(16^e édition)

Avec l'aide et le soutien de :

La Ville de Saverne

Le Relais Culturel Espace Rohan

L'Inspection Académique du Bas-Rhin

La Communauté de Communes de la Région de Saverne

La commune de Wasselonne

La commune de Marmoutier

L'Ecole Municipale de Musique de Saverne

L'Office du tourisme de Saverne

L'association Approchants

du 12 JUIN au 16 JUIN 2017

- Entrée libre -